

DIPLOMADO DE

SÍNDROME METABÓLICO

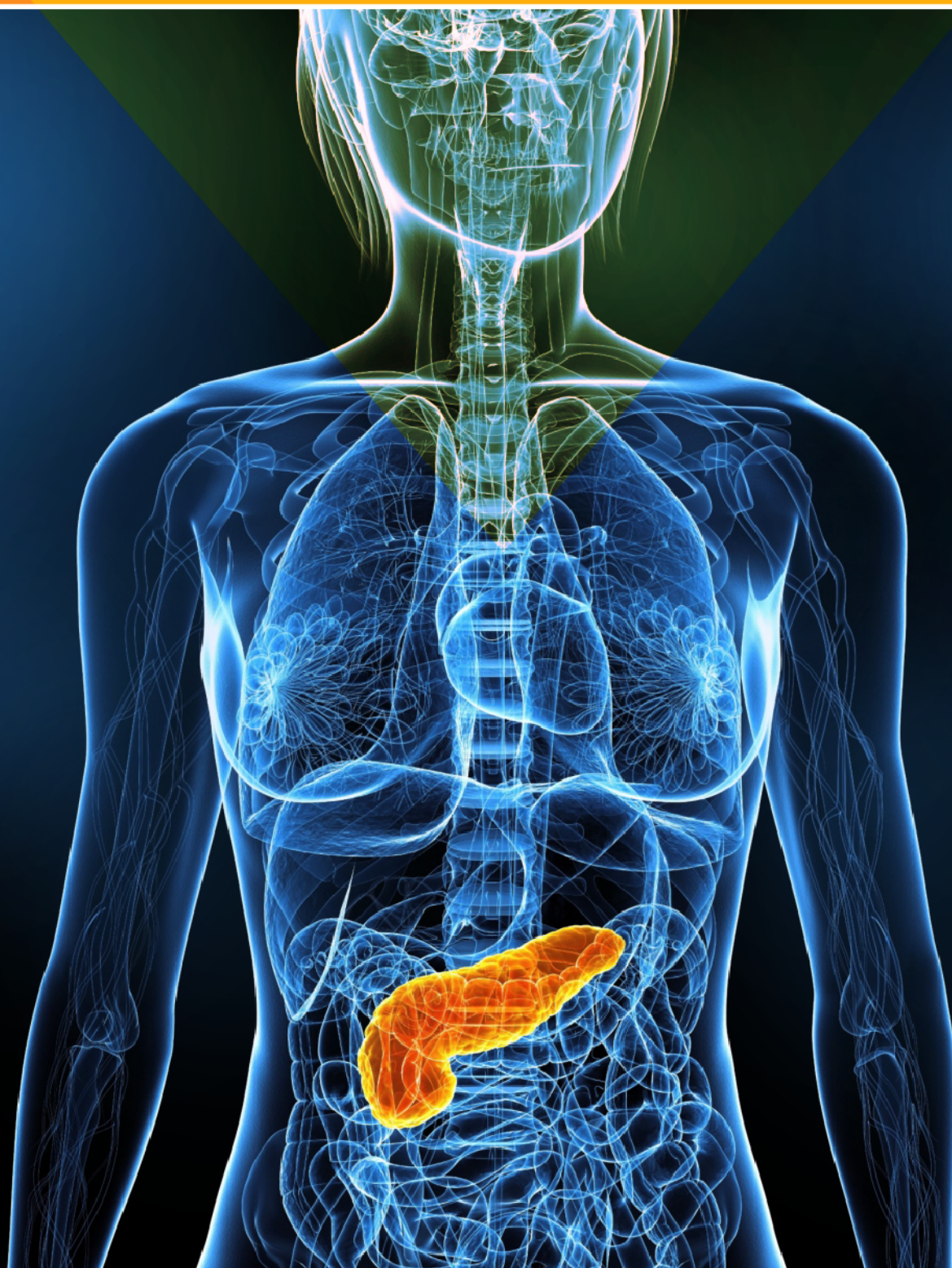



DIPLOMADOS INTERNACIONALES

¡MUCHO QUE APRENDER, MUCHO QUE DISFRUTAR!

• ***DIPLOMADO DE SÍNDROME METABÓLICO*** •

WWW.SXMETABOLICO.PROUNIVERSITARIOS.ORG



PROUNIVERSITARIOS® ES EL PROGRAMA ACADÉMICO DE ALTO NIVEL CREADO POR EL **FORO MUNDIAL DE UNIVERSITARIOS®** QUE PERMITE LA EDUCACIÓN CONTINUA EXTRACURRICULAR DE EXCELENCIA, A TRAVÉS DE SUS MÁS DE 50 DIPLOMADOS INTERNACIONALES PARA UNIVERSITARIOS, CON EL PROPÓSITO DE DESARROLLAR HABILIDADES Y CONOCIMIENTOS DE GRAN VALOR EN LA VIDA PROFESIONAL DE LOS ESTUDIANTES.

EL FORO MUNDIAL DE UNIVERSITARIOS® CONSTITUYE LA PLATAFORMA ACADÉMICA DE EVENTOS EXTRACURRICULARES MÁS IMPORTANTE DEL MUNDO, DONDE HAN PARTICIPADO MÁS DE 100,000 UNIVERSITARIOS DE 45 PAÍSES DE MÁS DE 1500 UNIVERSIDADES.



DIPLOMADO DE SÍNDROME METABÓLICO

OBJETIVO GENERAL

SE DENOMINA SÍNDROME METABÓLICO A LA CONJUNCIÓN DE VARIAS ENFERMEDADES O FACTORES DE RIESGO EN UN MISMO INDIVIDUO QUE AUMENTAN SU PROBABILIDAD DE PADECER UNA ENFERMEDAD CARDIOVASCULAR O DIABETES MELLITUS. SE LE HA LLAMADO LA EPIDEMIA DEL SIGLO XXI, POR SU ALTA PREVALENCIA E INCIDENCIA. ES MUY IMPORTANTE EN LA ACTUALIDAD SU ADECUADO ANÁLISIS PARA MANEJO Y PREVENCIÓN.

EL **DIPLOMADO DE SÍNDROME METABÓLICO** TIENE COMO OBJETIVO QUE EL ESTUDIANTE DE MEDICINA, MÉDICO GENERAL O RESIDENTE, ADQUIERA LA CAPACIDAD DE EVALUAR EL IMPACTO Y TRASCENDENCIA DE LA OBESIDAD COMO PROBLEMA DE SALUD. SE PROFUNDIZARÁ EN LOS CONCEPTOS ACTUALES SOBRE LA ETIOLOGÍA Y FISIOPATOLOGÍA DE LAS ENFERMEDADES Y FACTORES QUE COMPOENEN AL SÍNDROME METABÓLICO. ASIMISMO, SE HABILITARÁ A TRAVÉS DE LOS CONOCIMIENTOS ADQUIRIDOS, EN EL TRATAMIENTO INTEGRAL, PROFESIONAL Y ÉTICO DEL PACIENTE.

OBJETIVOS ESPECÍFICOS

- ▶ CONOCER EL CONCEPTO DE SÍNDROME METABÓLICO, ASÍ COMO SUS CRITERIOS DIAGNÓSTICOS POR LA OMS Y LA ATP-III.
- ▶ EVALUAR LA FISIOPATOLOGÍA Y LAS ENFERMEDADES QUE COMPOENEN AL SÍNDROME METABÓLICO DESDE EL PUNTO DE VISTA INFLAMATORIO Y DAÑO VASCULAR.
- ▶ APRENDER LOS FACTORES DE RIESGO PARA EL DESARROLLO DE SÍNDROME METABÓLICO Y RESISTENCIA A LA INSULINA Y SU APLICACIÓN EN LA CLÍNICA.
- ▶ CONOCER A FONDO LA ETIOLOGÍA Y FISIOPATOLOGÍA DE LA DIABETES MELLITUS Y SUS COMPLICACIONES MICROVASCULARES Y MACROVASCULARES.
- ▶ INTERPRETAR DE MANERA ADECUADA LOS ESTUDIOS DE LABORATORIO PARA LA EVALUACIÓN INTEGRAL Y MULTIDISCIPLINARIA DE LOS PACIENTES.
- ▶ MONITORIZAR DE MANERA ÓPTIMA LOS NIVELES GLUCÉMICOS DE LOS PACIENTES DIABÉTICOS, A TRAVÉS DE UN PROGRAMA DE NUTRICIÓN, Y MANEJO DE INSULINAS E HIPOGLUCEMIANTES.
- ▶ CONOCER LAS COMPLICACIONES MÁS COMUNES DE LA DIABETES MELLITUS Y SU MANEJO GENERAL.
- ▶ APRENDER LOS CONCEPTOS MÁS BÁSICOS DE LA CARDIOPATÍA ISQUÉMICA COMO CONSECUENCIA DEL DESBALANCE METABÓLICO, Y SU MANEJO GENERAL.
- ▶ REPASAR LA CLASIFICACIÓN JNC DE LA PRESIÓN ARTERIAL Y SU APLICACIÓN EN LA CLÍNICA PARA UN MANEJO ADECUADO DE HIPERTENSIÓN ARTERIAL COMO COMPONENTE DEL SÍNDROME METABÓLICO.



INFORMACIÓN GENERAL

METODOLOGÍA

- ▶ USO DE MATERIAL AUDIOVISUAL DIDÁCTICO PARA EL ESTUDIO DE CASOS CLÍNICOS.
- ▶ PRESENTACIÓN DE VIDEOS INTERACTIVOS DE ALTA CALIDAD QUE PERMITAN EL ADECUADO CONOCIMIENTO DE LA FISIOPATOLOGÍA PARA SU APLICACIÓN EN LA CLÍNICA.
- ▶ SE LLEVARÁN A CABO 2 TALLERES TEÓRICO-PRÁCTICOS DURANTE EL DIPLOMADO PARA DESARROLLAR LAS HABILIDADES NECESARIAS PARA UN ADECUADO JUICIO CLÍNICO PARA EL DIAGNÓSTICO Y EVALUACIÓN DEL PRONÓSTICO POR LABORATORIO, Y EL MANEJO DE ESQUEMAS DE INSULINA.

CERTIFICACIÓN

EL DIPLOMADO INTERNACIONAL DE SÍNDROME METABÓLICO SE ENCUENTRA ACREDITADO POR LA SOCIEDAD MUNDIAL DE MEDICINA PARA LA EDUCACIÓN MÉDICA CONTINUA Y CERTIFICADO POR 40 PUNTOS DE VALOR CURRICULAR POR LA WORLD FEDERATION FOR UNIVERSITY EDUCATION, ADEMÁS SE ENCUENTRA AVALADO POR LA STPS (SISTEMA DE REGISTRO DE LA CAPACITACIÓN EMPRESARIAL SIC110307957-0013).



STPS

SECRETARÍA DEL TRABAJO
Y PREVISIÓN SOCIAL

SEDE Y FECHAS DISPONIBLES

EL DIPLOMADO INTERNACIONAL DE SÍNDROME METABÓLICO SE IMPARTIRÁ EN **CANCÚN QUINTANA ROO, MÉXICO** EN LAS SIGUIENTES FECHAS:

- ▶ 14 AL 21 DE NOVIEMBRE DE 2015
- ▶ 06 AL 13 DE AGOSTO DE 2016

*CUPO LIMITADO A 60 PARTICIPANTES POR FECHA.

CONOCIMIENTO 
EXPERIENCIA
A TU ALCANCE



DIPLOMADO DE SÍNDROME METABÓLICO

PROGRAMA ACADÉMICO

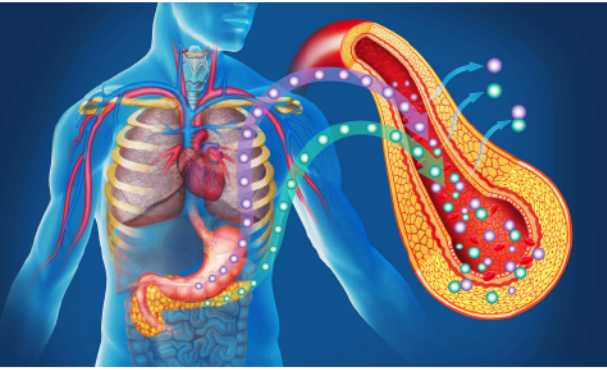

MÓDULO 1 – SÍNDROME METABÓLICO: INTRODUCCIÓN

- ▶ DEFINICIÓN DEL SÍNDROME METABÓLICO
- ▶ COMPONENTES Y CRITERIOS DIAGNÓSTICOS POR LA ATP-III
- ▶ EPIDEMIOLOGÍA DEL SÍNDROME METABÓLICO
- ▶ FISIOPATOLOGÍA: RESPUESTA INFLAMATORIA METABÓLICA, ESTRÉS OXIDATIVO, CITOCINAS PRO INFLAMATORIAS Y RESISTENCIA A LA INSULINA, EPIGENÉTICA
- ▶ FACTORES DE RIESGO CARDIOVASCULAR

MÓDULO 2 – OBESIDAD Y DIABETES: DEFINICIÓN, CLASIFICACIÓN Y FISIOPATOLOGÍA

- ▶ OBESIDAD
 - FACTORES DE RIESGO, ETIOLOGÍA Y FISIOPATOLOGÍA
 - DIAGNÓSTICO Y COMPLICACIONES
 - TRATAMIENTO NUTRICIONAL, MÉDICO Y QUIRÚRGICO.
 - TIPOS DE ACTIVIDAD FÍSICA RECOMENDADA
- ▶ DIABETES MELLITUS
 - DEFINICIÓN Y CLASIFICACIÓN
 - ETIOLOGÍA Y FISIOPATOLOGÍA
 - RESISTENCIA A LA INSULINA Y DIABETES MELLITUS TIPO 2
 - CRITERIOS DIAGNÓSTICOS
 - MANIFESTACIONES CLÍNICAS

MÓDULO 3 – COMPLICACIONES DE DIABETES MELLITUS

- ▶ COMPLICACIONES – CLASIFICACIÓN, FISIOPATOLOGÍA Y DIAGNÓSTICO
 - MICROVASCULARES
 - NEFROPATÍA
 - RETINOPATÍA
 - NEUROPATÍA
 - MACROVASCULARES
 - ENFERMEDAD CARDIOVASCULAR
 - PIE DIABÉTICO
 - CETOACIDOSIS DIABÉTICA Y ESTADO HIPERGLUCÉMICO HIPEROSMOLAR
- ▶ TALLER DE INTERPRETACIÓN Y EVALUACIÓN PRONÓSTICA POR ESTUDIOS DE LABORATORIO
- ▶ ALGORITMO DIAGNÓSTICO Y TRATAMIENTO DE DIABETES MELLITUS

MÓDULO 4 – TRATAMIENTO DE DIABETES MELLITUS Y DISLIPIDEMIAS

- ▶ TRATAMIENTO DIABETES MELLITUS
 - PREVENTIVO Y MANEJO GENERAL
 - FARMACOLÓGICO
 - INSULINA – TIPOS DE INSULINA, DOSIS, DISPOSITIVOS
 - TALLER DE ESQUEMAS DE INSULINA
 - MANEJO DE COMPLICACIONES

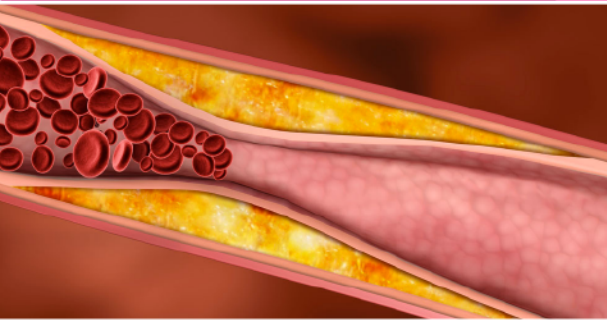

- ▶ **DISLIPIDEMIAS**
 - ETIOLOGÍA Y FISIOPATOLOGÍA
 - CLASIFICACIÓN
 - DIAGNÓSTICO POR LABORATORIO
 - MANIFESTACIONES CLÍNICAS
 - TRATAMIENTO

MÓDULO 5 – HIPERTENSIÓN ARTERIAL Y CARDIOPATÍA ISQUÉMICA

- ▶ **HIPERTENSIÓN ARTERIAL**
 - DEFINICIÓN Y CLASIFICACIÓN
 - ETIOLOGÍA Y FISIOPATOLOGÍA
 - COMPLICACIONES Y DIAGNÓSTICO
 - TRATAMIENTO FARMACOLÓGICO – CLASIFICACIÓN DE ANTIHIPERTENSIVOS
- ▶ **CARDIOPATÍA ISQUÉMICA**
 - DEFINICIÓN, CLASIFICACIÓN Y FISIOPATOLOGÍA
 - MANIFESTACIONES CLÍNICAS Y DIAGNÓSTICO
 - MEDICIÓN DEL RIESGO CARDIOVASCULAR
 - TRATAMIENTO (MANEJO MÉDICO)



DIPLOMADOS INTERNACIONALES PROUNIVERSITARIOS®

FORO MUNDIAL DE UNIVERSITARIOS



PAQUETE TODO INCLUIDO

- ▶ DIPLOMADO 40 HORAS AVALADO Y CERTIFICADO NACIONAL E INTERNACIONALMENTE
- ▶ KIT DE MATERIAL DIDÁCTICO DE APOYO
- ▶ CONSTANCIA CERTIFICADA CON 40 PUNTOS CURRICULARES POR LA WFUE
- ▶ PAQUETE DE HOSPEDAJE Y ALIMENTACIÓN EN CORTESÍA SIN COSTO: 8 DÍAS Y 7 NOCHES DE ALOJAMIENTO EN OCUPACIÓN CUADRUPLE EN EL HOTEL SMART SUITES BOUTIQUE CANCÚN
- ▶ COMIDA Y CENA TIPO BUFFET DÍA 1
- ▶ DESAYUNO, COMIDA Y CENA TIPO BUFFET DÍA 2 AL 7
- ▶ DESAYUNO TIPO BUFFET DÍA 8
- ▶ CÓCTEL DE GALA DE BIENVENIDA
- ▶ TOUR TULUM - PLAYA DEL CARMEN
- ▶ TRANSPORTACIÓN Y ACCESO DIARIO A MANDALA BEACH CLUB
- ▶ TARDE DE CICLISMO EN ZONA HOTELERA INCLUYE BICICLETA Y EQUIPO DE SEGURIDAD.
- ▶ TARDE DE SHOPPING LA ISLA TRANSPORTACIÓN HOTEL - CENTRO COMERCIAL LA ISLA - HOTEL
- ▶ TRANSPORTACIÓN AEROPUERTO - HOTEL - AEROPUERTO



\$980 USD
PRECIO DEL DIPLOMADO

+

\$99.90 USD
CUOTA DE REGISTRO
Y RESERVACIÓN



BENEFICIOS PARA GRUPOS

\$380 USD • DE DESCUENTO ESPECIAL PARA GRUPOS DE 15 PERSONAS
TIPO DE CAMBIO PREFERENCIAL PARA MEXICANOS • **\$10 MX**

PARTICIPA EN UN DIPLOMADO Y
LA FUNDACIÓN FORO MUNDIAL DE UNIVERSITARIOS
TE APOYA CON EL HOSPEDAJE Y LA ALIMENTACIÓN SIN COSTO.

PAQUETE CON DESCUENTO PARA GRUPOS
\$5,999 MX + \$999 MX • CUOTA DE REGISTRO



DIPLOMADO DE SÍNDROME METABÓLICO

ITINERARIO DE ACTIVIDADES



DÍA 1: SÁBADO

- 15:00 – 20:00 TRASLADO AEROPUERTO – HOTEL
CHECK-IN Y REGISTRO
- 21:00 – 22:30 COCTEL DE GALA DE BIENVENIDA

DÍA 2: DOMINGO

- 08:00 – 09:00 TRASLADO HOTEL – TULUM
- 10:00 – 13:00 TOUR TULUM
- 13:00 – 14:00 TRASLADO TULUM – CLUB DE PLAYA RIVIERA MAYA
- 14:00 – 17:00 CLUB DE PLAYA RIVIERA MAYA
- 17:00 – 18:00 TRASLADO CLUB DE PLAYA RIVIERA MAYA – PLAYA DEL CARMEN
- 18:00 – 21:00 PASEO POR PLAYA DEL CARMEN
- 21:00 – 23:00 TRASLADO PLAYA DEL CARMEN – HOTEL

DÍA 3: LUNES

- 09:00 – 14:00 MÓDULO 1 – SÍNDROME METABÓLICO: INTRODUCCIÓN
- 12:00 – 18:00 MANDALA BEACH CLUB
- 16:00 – 19:00 TARDE DE CICLISMO EN ZONA HOTELERA*
- 18:00 – 21:00 TARDE DE SHOPPING LA ISLA*

DÍA 4: MARTES

- 09:00 – 14:00 MÓDULO 2 – OBESIDAD Y DIABETES: DEFINICIÓN, CLASIFICACIÓN Y FISIOPATOLOGÍA
- 12:00 – 18:00 MANDALA BEACH CLUB
- 16:00 – 19:00 TARDE DE CICLISMO EN ZONA HOTELERA*
- 18:00 – 21:00 TARDE DE SHOPPING LA ISLA*

DÍA 5: MIÉRCOLES

- 09:00 – 14:00 MÓDULO 3 – COMPLICACIONES DE DIABETES MELLITUS
- 12:00 – 18:00 MANDALA BEACH CLUB
- 16:00 – 19:00 TARDE DE CICLISMO EN ZONA HOTELERA*
- 18:00 – 21:00 TARDE DE SHOPPING LA ISLA*

DÍA 6: JUEVES

- 09:00 – 14:00 MÓDULO 4 – TRATAMIENTO DE DIABETES MELLITUS Y DISLIPIDEMIAS
- 12:00 – 18:00 MANDALA BEACH CLUB
- 16:00 – 19:00 TARDE DE CICLISMO EN ZONA HOTELERA*
- 18:00 – 21:00 TARDE DE SHOPPING LA ISLA*

DÍA 7: VIERNES

- 09:00 – 14:00 MÓDULO 5 – HIPERTENSIÓN ARTERIAL Y CARDIOPATÍA ISQUÉMICA
- 14:00 – 20:00 ENTREGA DE CONSTANCIAS CERTIFICADAS DEL DIPLOMADO
- 12:00 – 18:00 MANDALA BEACH CLUB
- 16:00 – 19:00 TARDE DE CICLISMO EN ZONA HOTELERA*
- 18:00 – 21:00 TARDE DE SHOPPING LA ISLA*

DÍA ASIGNADO PARA EXCURSIONES Y TOURS ADICIONALES.

DÍA 8: SÁBADO

- 08:00 – 13:00 CHECK – OUT Y ENTREGA DE CONSTANCIAS FALTANTES
TRASLADO HOTEL – AEROPUERTO

*DE ACUERDO A DÍA SELECCIONADO POR EL ESTUDIANTE.

REGÍSTRATE EN 3 PASOS

1.

ELIGE UNA SEDE

PAQUETES CON HOSPEDAJE DE 8 DÍAS, 7 NOCHES



2.

REGÍSTRATE EN LÍNEA

RESERVA TU LUGAR EN: WWW.PROUNIVERSARIOS.ORG



3.

REALIZA TU PAGO DE REGISTRO

Y PAGA EL RESTO HASTA EN 10 MENSUALIDADES



CONTACTO

- ▶ WWW.SALUD.PROUNIVERSARIOS.ORG
- ▶ WWW.PROUNIVERSARIOS.ORG
- ▶ E-MAIL: INFO@PROUNIVERSARIOS.ORG
- ▶ FACEBOOK: [PROUNIVERSARIOSDIPLOMADOS](https://www.facebook.com/PROUNIVERSARIOSDIPLOMADOS)
- ▶ TWITTER: [@PRODIPLOMADOS](https://twitter.com/PRODIPLOMADOS)
- ▶ TELÉFONOS: +52 (998) 287 67 07 Y 08
- ▶ WHATSAPP: +52 (998) 156 3456
- ▶ SKYPE: FORO-MUNDIAL



COPYRIGHT © 2016. FUNDACIÓN FORO MUNDIAL DE UNIVERSITARIOS A.C. TODOS LOS DERECHOS RESERVADOS. PROHIBIDA LA REPRODUCCIÓN TOTAL O PARCIAL DE ESTA PUBLICACIÓN, POR CUALQUIER MEDIO O PROCEDIMIENTO, SIN CONTAR CON LA AUTORIZACIÓN PREVIA, EXPRESA Y POR ESCRITO DE LA FUNDACIÓN. TODA FORMA DE UTILIZACIÓN NO AUTORIZADA SERÁ PERSEGUIDA CON LO ESTABLECIDO EN LA LEY FEDERAL DEL DERECHO DE AUTOR. TODAS LAS MARCAS Y LOS LOGOTIPOS MENCIONADOS PERTENECEN A SUS RESPECTIVOS PROPIETARIOS.



WelchAlllyn



telcel

Coca-Cola



¡EMPRENDE PROFESIONALMENTE!