

**DIPLOMADO EN**  
**DIPLOMADO EN LOGÍSTICA Y CADENA DE SUMINISTRO**

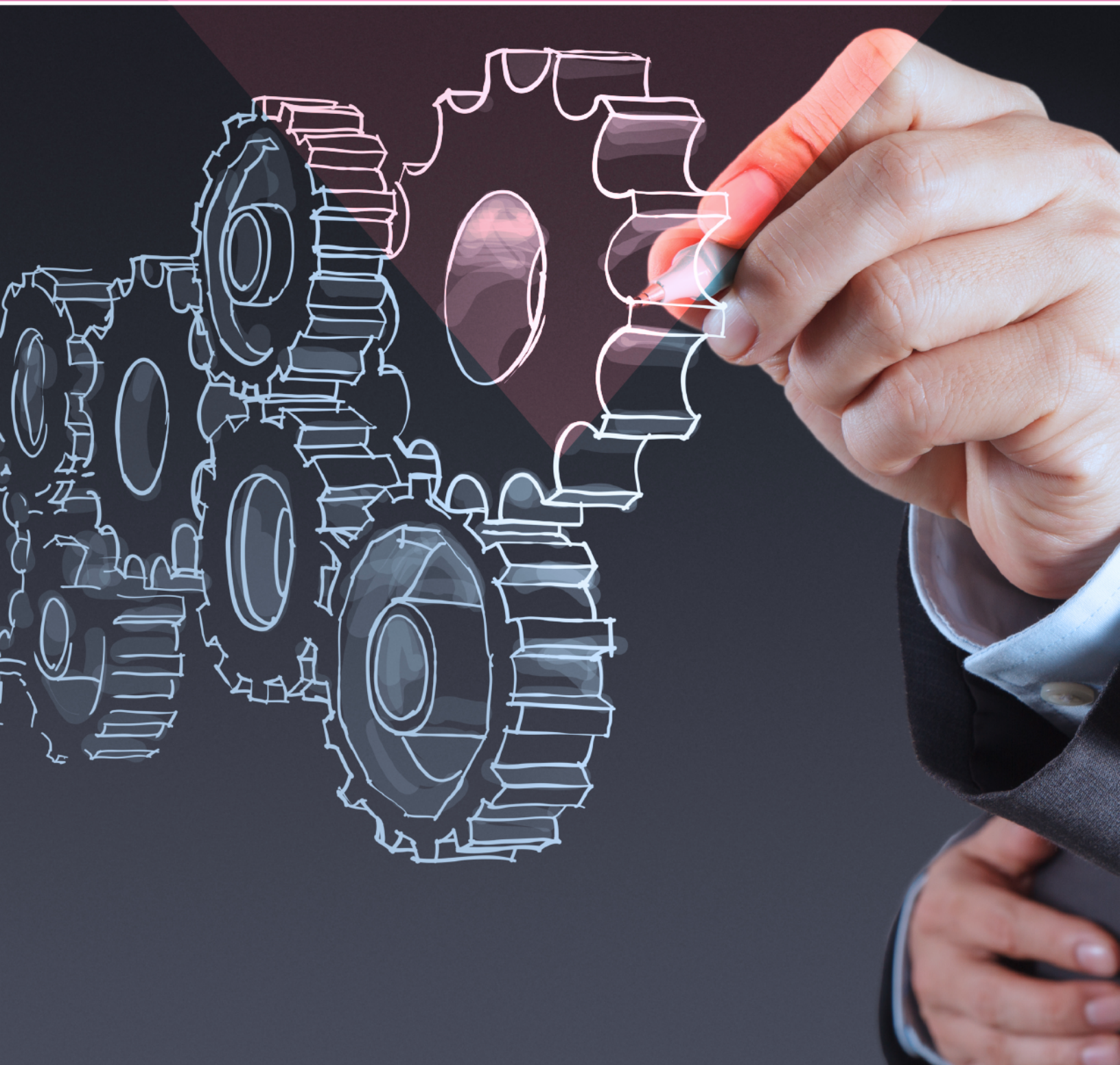







## DIPLOMADOS INTERNACIONALES

**¡MUCHO QUE APRENDER, MUCHO QUE DISFRUTAR!**

• DIPLOMADO EN LOGÍSTICA Y CADENA DE SUMINISTRO •

**[WWW.INGENIERIAINDUSTRIAL.PROUNIVERSITARIOS.ORG](http://WWW.INGENIERIAINDUSTRIAL.PROUNIVERSITARIOS.ORG)**



**PROUNIVERSITARIOS®** ES EL PROGRAMA ACADÉMICO DE ALTO NIVEL CREADO POR EL **FORO MUNDIAL DE UNIVERSITARIOS®** QUE PERMITE LA EDUCACIÓN CONTINUA EXTRACURRICULAR DE EXCELENCIA, A TRAVÉS DE SUS MÁS DE 50 DIPLOMADOS INTERNACIONALES PARA UNIVERSITARIOS, CON EL PROPÓSITO DE DESARROLLAR HABILIDADES Y CONOCIMIENTOS DE GRAN VALOR EN LA VIDA PROFESIONAL DE LOS ESTUDIANTES.

EL **FORO MUNDIAL DE UNIVERSITARIOS®** CONSTITUYE LA PLATAFORMA ACADÉMICA DE EVENTOS EXTRACURRICULARES MÁS IMPORTANTE DEL MUNDO, DONDE HAN PARTICIPADO MÁS DE 100,000 UNIVERSITARIOS DE 45 PAÍSES DE MÁS DE 1500 UNIVERSIDADES.

## **DIPLOMADO EN LOGÍSTICA Y CADENA DE SUMINISTRO**

### **OBJETIVO GENERAL**

LA CADENA DE SUMINISTROS O LOGÍSTICA INTEGRAL ES UN CONJUNTO DE ORGANIZACIONES, PROVEEDORES Y CLIENTES QUE SE ORGANIZAN PARA SATISFACER UNA NECESIDAD ESPECÍFICA DEL MERCADO.

EL **DIPLOMADO EN LOGÍSTICA Y CADENA DE SUMINISTRO** ESTÁ DIRIGIDO A ESTUDIANTES DE INGENIERÍA INDUSTRIAL QUE REQUIERAN TENER UNA VISIÓN INTEGRAL DE NEGOCIO QUE INCLUYA LA INNOVACIÓN DE LAS OPERACIONES LOGÍSTICAS DE LA CADENA DE SUMINISTROS.

### **OBJETIVOS ESPECÍFICOS**

- ▶ INTRODUCIR AL PARTICIPANTE LOS PRINCIPIOS Y CONCEPTOS FUNDAMENTALES DE CADENA DE SUMINISTROS Y PROCESOS LOGÍSTICOS.
- ▶ ANALIZAR LOS FACTORES QUE PROVOCAN VARIABILIDAD DE LA DEMANDA Y LOS DIFERENTES NIVELES DE PLANEACIÓN DE LA PRODUCCIÓN.
- ▶ ENTENDER LA PLANEACIÓN Y EL CONTROL DE LOS INVENTARIOS EN UN ENTORNO DE LA CADENA DE SUMINISTRO.
- ▶ CONOCER LA CADENA DE SUMINISTROS DESDE LA PERSPECTIVA FINANCIERA MEDIANTE EL COSTO BENEFICIO.
- ▶ ENTENDER LA IMPORTANCIA DE OPERAR EFICIENTEMENTE EL SISTEMA DE ALMACENAMIENTO DE LA CADENA DE SUMINISTRO.





# INFORMACIÓN GENERAL

## METODOLOGÍA

- ▶ USO DE EQUIPO AUDIOVISUAL INTERACTIVO PARA AMPLIAR CONOCIMIENTOS EN LOGÍSTICA Y CADENA DE SUMINISTRO.
- ▶ TALLER TEÓRICO PARA CONOCER LA CADENA DE SUMINISTRO EN LA PERSPECTIVA FINANCIERA.
- ▶ TALLER TEÓRICO PRÁCTICO PARA COMPRENDER LA IMPORTANCIA DE OPERAR UN SISTEMA DE ALMACENAMIENTO EN LA CADENA DE SUMINISTRO.

## CERTIFICACIÓN

EL DIPLOMADO INTERNACIONAL EN LOGÍSTICA Y CADENA DE SUMINISTRO SE ENCUENTRA CERTIFICADO POR 40 PUNTOS DE VALOR CURRICULAR POR LA WORLD FEDERATION FOR UNIVERSITY EDUCATION Y AVALADO POR LA STPS (SISTEMA DE REGISTRO DE LA CAPACITACIÓN EMPRESARIAL SIC110307957-0013).



## STPS

SECRETARÍA DEL TRABAJO  
Y PREVISIÓN SOCIAL

## SEDE Y FECHAS DISPONIBLES

EL DIPLOMADO INTERNACIONAL EN LOGÍSTICA Y CADENA DE SUMINISTRO SE IMPARTIRÁ EN **CANCÚN QUINTANA ROO, MÉXICO** EN LAS SIGUIENTES FECHAS:

- ▶ 21 AL 28 DE MAYO DE 2016
- ▶ 19 AL 26 DE NOVIEMBRE DE 2016

\*CUPO LIMITADO A 60 PARTICIPANTES POR FECHA.

CONOCIMIENTO   
**EXPERIENCIA**  
A TU ALCANCE



# DIPLOMADO EN LOGÍSTICA Y CADENA DE SUMINISTRO

## PROGRAMA ACADÉMICO

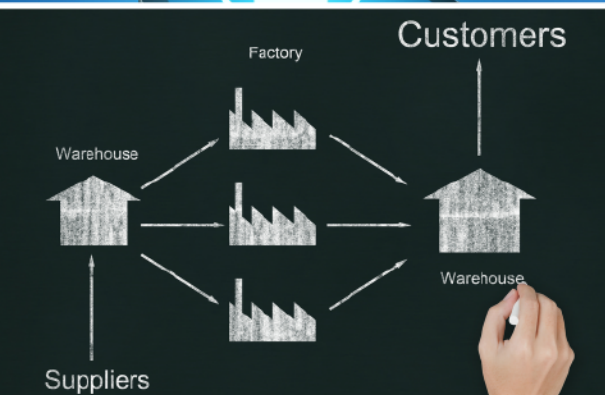

### MÓDULO 1 – LA CADENA DE SUMINISTRO Y SUS PROCESOS

- ▶ DEFINICIÓN Y EJEMPLOS DE LOGÍSTICA Y CADENA DE SUMINISTRO
- ▶ IMPORTANCIA DEL MODELO DE CADENA DE SUMINISTRO
- ▶ LOS PROCESOS LOGÍSTICOS Y SUS ACTIVIDADES
- ▶ INTEGRACIÓN Y SINCRONIZACIÓN DE LOS PROCESOS LOGÍSTICOS EN LA CADENA DE SUMINISTRO
- ▶ LOGÍSTICA Y ÁREAS FUNCIONALES
- ▶ INDICADORES DE DESEMPEÑO
- ▶ ESTUDIO DE CASO

### MÓDULO 2 – EL PRONÓSTICO DE LA DEMANDA

- ▶ EL PRONÓSTICO DE LA DEMANDA EN LA CADENA DE SUMINISTRO
- ▶ PRONÓSTICO DE LA DEMANDA Y CICLO DE VIDA DEL PRODUCTO
- ▶ MÉTODOS CUALITATIVOS
- ▶ EFECTIVIDAD DEL PRONÓSTICO DE LA DEMANDA
- ▶ DIAGNÓSTICO DE UNA SERIE DE TIEMPO
- ▶ MODELOS TENDENCIALES
- ▶ MODELOS ESTRUCTURALES, FORMAS FUNCIONALES Y DE RESPUESTA DE MERCADO
- ▶ ANÁLISIS DE ESCENARIOS

### MÓDULO 3 – CONTROL DE INVENTARIOS

- ▶ INTRODUCCIÓN A LA ADMINISTRACIÓN DEL INVENTARIO EN LA CADENA DE SUMINISTRO.
- ▶ TÉCNICAS DE CONTROL DE INVENTARIOS BAJO DEMANDA CONSTANTE.
- ▶ NIVEL DE SERVICIO, INVENTARIOS DE SEGURIDAD E INCERTIDUMBRE EN LA DEMANDA.
- ▶ TÉCNICAS DE CONTROL DE INVENTARIOS BAJO DEMANDA ALEATORIA.
- ▶ TÉCNICAS PARA EL CONTROL DE INVENTARIOS DINÁMICOS

### MÓDULO 4 – COSTEO Y ANÁLISIS DE VALOR DE LA CADENA DE SUMINISTROS

- ▶ LA FORMULACIÓN DE LA ESTRATEGIA Y EL MODELO DE LAS CUATRO P
- ▶ LOS SISTEMAS DE CONTROL Y EL MODELO DE LAS CUATRO C
- ▶ LOS INDICADORES DE DESEMPEÑO Y LA RELACIÓN ENTRE RENTABILIDAD, CRECIMIENTO Y CONTROL
- ▶ LA VISIÓN HORIZONTAL Y DE PROCESOS EN LA CADENA DE VALOR DE LA ORGANIZACIÓN
- ▶ LOS SISTEMAS DE COSTOS QUE SUSTENTAN LA ESTRATEGIA Y LA OPERACIÓN DE LA ORGANIZACIÓN
- ▶ EL BALANCED SCORECARD Y EL COSTEO Y LA ADMINISTRACIÓN BASADA EN ACTIVIDADES
- ▶ EL ANÁLISIS COSTO BENEFICIO Y LA TOMA DE DECISIONES DE CORTO PLAZO

### MÓDULO 5 – CENTROS DE DISTRIBUCIÓN, ALMACENAMIENTO Y MANEJO DE MATERIALES

- ▶ SISTEMAS DE ALMACENAMIENTO
- ▶ PROCESAMIENTO DE LA ORDEN
- ▶ UNIDADES DE ALMACENAMIENTO Y FLUJO DE PRODUCTOS
- ▶ DISPOSICIÓN FÍSICA Y DE PRODUCTO
- ▶ PERFIL DE ACTIVIDADES
- ▶ SISTEMAS DE PICKING



# DIPLOMADOS INTERNACIONALES PROUNIVERSITARIOS®

## FORO MUNDIAL DE UNIVERSITARIOS



### PAQUETE TODO INCLUIDO

- ▶ DIPLOMADO 40 HORAS AVALADO Y CERTIFICADO NACIONAL E INTERNACIONALMENTE
- ▶ KIT DE MATERIAL DIDÁCTICO DE APOYO
- ▶ CONSTANCIA CERTIFICADA CON 40 PUNTOS CURRICULARES POR LA WFUE
- ▶ PAQUETE DE HOSPEDAJE Y ALIMENTACIÓN EN CORTESÍA SIN COSTO: 8 DÍAS Y 7 NOCHES DE ALOJAMIENTO EN OCUPACIÓN CUADRUPLE EN EL HOTEL SMART SUITES BOUTIQUE CANCÚN
- ▶ COMIDA Y CENA TIPO BUFFET DÍA 1
- ▶ DESAYUNO, COMIDA Y CENA TIPO BUFFET DÍA 2 AL 7
- ▶ DESAYUNO TIPO BUFFET DÍA 8
- ▶ CÓCTEL DE GALA DE BIENVENIDA
- ▶ TOUR TULUM - PLAYA DEL CARMEN
- ▶ TRANSPORTACIÓN Y ACCESO DIARIO A MANDALA BEACH CLUB
- ▶ TARDE DE CICLISMO EN ZONA HOTELERA INCLUYE BICICLETA Y EQUIPO DE SEGURIDAD.
- ▶ TARDE DE SHOPPING LA ISLA TRANSPORTACIÓN HOTEL - CENTRO COMERCIAL LA ISLA - HOTEL
- ▶ TRANSPORTACIÓN AEROPUERTO - HOTEL - AEROPUERTO

**\$980 USD**  
PRECIO DEL DIPLOMADO



**\$99.90 USD**  
CUOTA DE REGISTRO  
Y RESERVACIÓN



### BENEFICIOS PARA GRUPOS

**\$380 USD** • DE DESCUENTO ESPECIAL PARA GRUPOS DE 15 PERSONAS  
TIPO DE CAMBIO PREFERENCIAL PARA MEXICANOS • **\$10 MX**

PARTICIPA EN UN DIPLOMADO Y  
LA FUNDACIÓN FORO MUNDIAL DE UNIVERSITARIOS  
TE APOYA CON EL HOSPEDAJE Y LA ALIMENTACIÓN SIN COSTO.

PAQUETE CON DESCUENTO PARA GRUPOS  
**\$5,999 MX + \$999 MX** • CUOTA DE REGISTRO





# DIPLOMADO EN LOGÍSTICA Y CADENA DE SUMINISTRO

## ITINERARIO DE ACTIVIDADES

# Supply chain

### DÍA 1: SÁBADO

- 15:00 – 20:00 TRASLADO AEROPUERTO – HOTEL  
CHECK-IN Y REGISTRO  
21:00 – 22:30 COCTEL DE GALA DE BIENVENIDA

### DÍA 2: DOMINGO

- 08:00 – 09:00 TRASLADO HOTEL – TULUM  
10:00 – 13:00 TOUR TULUM  
13:00 – 14:00 TRASLADO TULUM – CLUB DE PLAYA RIVIERA MAYA  
14:00 – 17:00 CLUB DE PLAYA RIVIERA MAYA  
17:00 – 18:00 TRASLADO CLUB DE PLAYA RIVIERA MAYA – PLAYA DEL CARMEN  
18:00 – 21:00 PASEO POR PLAYA DEL CARMEN  
21:00 – 23:00 TRASLADO PLAYA DEL CARMEN – HOTEL

### DÍA 3: LUNES

- 09:00 – 14:00 MÓDULO 1 – LA CADENA DE SUMINISTRO Y SUS PROCESOS  
12:00 – 18:00 MANDALA BEACH CLUB  
16:00 – 19:00 TARDE DE CICLISMO EN ZONA HOTELERA\*  
18:00 – 21:00 TARDE DE SHOPPING LA ISLA\*

### DÍA 4: MARTES

- 09:00 – 14:00 MÓDULO 2 – EL PRONÓSTICO DE LA DEMANDA  
12:00 – 18:00 MANDALA BEACH CLUB  
16:00 – 19:00 TARDE DE CICLISMO EN ZONA HOTELERA\*  
18:00 – 21:00 TARDE DE SHOPPING LA ISLA\*

### DÍA 5: MIÉRCOLES

- 09:00 – 14:00 MÓDULO 3 – CONTROL DE INVENTARIOS  
12:00 – 18:00 MANDALA BEACH CLUB  
16:00 – 19:00 TARDE DE CICLISMO EN ZONA HOTELERA\*  
18:00 – 21:00 TARDE DE SHOPPING LA ISLA\*

### DÍA 6: JUEVES

- 09:00 – 14:00 MÓDULO 4 – COSTEO Y ANÁLISIS DE VALOR DE LA CADENA DE SUMINISTROS  
12:00 – 18:00 MANDALA BEACH CLUB  
16:00 – 19:00 TARDE DE CICLISMO EN ZONA HOTELERA\*  
18:00 – 21:00 TARDE DE SHOPPING LA ISLA\*

### DÍA 7: VIERNES

- 09:00 – 14:00 MÓDULO 5 – CENTROS DE DISTRIBUCIÓN, ALMACENAMIENTO Y MANEJO DE MATERIALES  
14:00 – 20:00 ENTREGA DE CONSTANCIAS CERTIFICADAS DEL DIPLOMADO  
12:00 – 18:00 MANDALA BEACH CLUB  
16:00 – 19:00 TARDE DE CICLISMO EN ZONA HOTELERA\*  
18:00 – 21:00 TARDE DE SHOPPING LA ISLA\*

DÍA ASIGNADO PARA EXCURSIONES Y TOURS ADICIONALES.

### DÍA 8: SÁBADO

- 08:00 – 13:00 CHECK – OUT Y ENTREGA DE CONSTANCIAS FALTANTES  
TRASLADO HOTEL – AEROPUERTO

\*DE ACUERDO A DÍA SELECCIONADO POR EL ESTUDIANTE.



# REGÍSTRATE EN 3 PASOS

1.

## ELIGE UNA SEDE

PAQUETES CON HOSPEDAJE DE 8 DÍAS, 7 NOCHES



2.

## REGÍSTRATE EN LÍNEA

RESERVA TU LUGAR EN: [WWW.PROUNIVERSARIOS.ORG](http://WWW.PROUNIVERSARIOS.ORG)



3.

## REALIZA TU PAGO DE REGISTRO

Y PAGA EL RESTO HASTA EN 10 MENSUALIDADES



## CONTACTO

- ▶ [WWW.SALUD.PROUNIVERSARIOS.ORG](http://WWW.SALUD.PROUNIVERSARIOS.ORG)
- ▶ [WWW.PROUNIVERSARIOS.ORG](http://WWW.PROUNIVERSARIOS.ORG)
- ▶ E-MAIL: [INFO@PROUNIVERSARIOS.ORG](mailto:INFO@PROUNIVERSARIOS.ORG)
- ▶ FACEBOOK: [PROUNIVERSARIOSDIPLOMADOS](https://www.facebook.com/PROUNIVERSARIOSDIPLOMADOS)
- ▶ TWITTER: [@PRODIPLOMADOS](https://twitter.com/PRODIPLOMADOS)
- ▶ TELÉFONOS: +52 (998) 287 67 07 Y 08
- ▶ WHATSAPP: +52 (998) 156 3456
- ▶ SKYPE: FORO-MUNDIAL



COPYRIGHT © 2016. FUNDACIÓN FORO MUNDIAL DE UNIVERSITARIOS A.C. TODOS LOS DERECHOS RESERVADOS. PROHIBIDA LA REPRODUCCIÓN TOTAL O PARCIAL DE ESTA PUBLICACIÓN, POR CUALQUIER MEDIO O PROCEDIMIENTO, SIN CONTAR CON LA AUTORIZACIÓN PREVIA, EXPRESA Y POR ESCRITO DE LA FUNDACIÓN. TODA FORMA DE UTILIZACIÓN NO AUTORIZADA SERÁ PERSEGUIDA CON LO ESTABLECIDO EN LA LEY FEDERAL DEL DERECHO DE AUTOR. TODAS LAS MARCAS Y LOS LOGOTIPOS MENCIONADOS PERTENECEN A SUS RESPECTIVOS PROPIETARIOS.





BY  
**FORO**  
**MUNDIAL**  
DE UNIVERSITARIOS  
[WWW.FORO-MUNDIAL.ORG](http://WWW.FORO-MUNDIAL.ORG)

***¡EMPRENDE PROFESIONALMENTE!***